



Instrukcja aktywacji i instalacji certyfikatów Certum Code Signing na karcie wirtualnej

wersja 1.2

Spis treści

1.	Opis produktu	3
2.	Rejestracja konta	3
3.	Rozpoczęcie aktywacji certyfikatu	3
4.	Wypełnienie formularza przy aktywacji	4
5.	Aktywacja certyfikatu	5
6.	Maile dostępowe do Usługi SimplySign	6
7.	Instalacja aplikacji SimplySign	6
8.	Aktywacja dostępu do usługi SimplySign	7
9.	Odczytanie kodu QR	8
10.	Import certyfikatu z poziomu SimplySign Desktop	8

1. Opis produktu

Certyfikat Certum Standard Code Signing to certyfikat do cyfrowego podpisywania kodu oprogramowania. Certyfikat przechowywany jest na karcie wirtualnej SimplySign.

2. Rejestracja konta

Aby kupić certyfikat należy założyć konto w sklepie Certum a następnie wybrać produkt do koszyka. Celem stworzenia konta skorzystaj z linku: <https://sklep.certum.pl/customer/account/login/> a następnie postępuj zgodnie z wyświetlanymi krokami. Jeśli posiadasz już konto, zaloguj się.

3. Rozpoczęcie aktywacji certyfikatu

Po złożonym zamówieniu rozpocznij aktywację certyfikatu z poziomu zakładki [Aktywacja certyfikatów](#).

W tym celu odszukaj z listy odpowiedni certyfikat, który chcesz aktywować a następnie kliknij ikonę [Aktywuj](#).

The screenshot shows the 'Aktywacja certyfikatów' (Certificate Activation) page. On the left is a sidebar menu with options like 'Kody elektroniczne', 'Aktywacja certyfikatów', 'Zarządzanie certyfikatami', etc. The main area has search filters for 'Nazwa usługi', 'Status aktywacji', 'Numer zamówienia', and 'Status płatności'. Below these is a 'Szukaj' button and a privacy policy notice. At the bottom, a table lists certificates with columns for 'Nazwa usługi', 'Data zamówienia', 'Numer zamówienia', and 'Status płatności'. One certificate is listed: 'Standard Code Signing SimplySign, 1 rok' with order number 'ZDRAPKA/QWf1QNIION3fq4hN/27/04/20'. The status is 'Zaksięgowano' and 'Certyfikat nieaktywny'. An 'Aktywuj' button is highlighted with a red box.

Nazwa usługi	Data zamówienia	Numer zamówienia	Status płatności
Standard Code Signing SimplySign, 1 rok Wydanie	27 kwiecień 2020	ZDRAPKA/QWf1QNIION3fq4hN/27/04/20	Zaksięgowano Certyfikat nieaktywny

Pojawi się okno Aktywacji usługi, w którym automatycznie zaznaczona będzie opcja [Generowanie kluczy na karcie przez usługę SimplySign](#). Następnie przejdź [Dalej](#).

4. Wypełnienie formularza przy aktywacji

Kolejnym krokiem jest uzupełnienie formularza wniosku certyfikacyjnego danymi, które zamieszczone zostaną w certyfikacie. Pamiętaj, że pola z gwiazdką są obowiązkowe. Po wypełnieniu danych kliknij [Dalej](#)

Uwaga! Jeśli uzupełnisz pole Email, na podany adres zostanie wysłany link weryfikacyjny. Jeśli nie chcesz weryfikować adres e-mail, nie uzupełniaj tego pola!

Po przejściu dalej dokładnie zweryfikuj czy dane się zgadzają oraz wybierz, w jaki sposób zespół Certum ma potwierdzić Twoją Tożsamość. Dostępna jest weryfikacja telefoniczna oraz na podstawie dokumentów.

Struktura certyfikatu:

Podmiot: E-anna sikorska@assecodo.pl, CN=Asseco Data Systems S.A., O=Asseco Data Systems S.A., OU=Certum, SP=pomorskie, C=PL

Wybierz sposób weryfikacji:

- Weryfikacja na podstawie dokumentów
- Weryfikacja telefoniczna

numer:

Numer podany do weryfikacji telefonicznej certyfikowanej organizacji musi być zgodny z numerem telefonu dostępnym w kwalifikowanych źródłach informacji, czyli publicznych rejestrach przedsiębiorstw i organizacji. W przeciwnym razie weryfikacja zostanie przeprowadzona na podstawie dokumentów.

Warunki Użytkowania

ZANIM ZŁOŻYŠ WNIOSK O WYDANIE CERTYFIKATU, ZAACEPTUJESZ CERTYFIKAT BĄDŹ UŻYJESZ GO PROSIMY ABYŠ PRZECZYTAŁ NINIEJSZE „WARUNKI UŻYTKOWANIA CERTYFIKATÓW NIEKVALIFIKOWANYCH” ZWANE DALEJ „WARUNKAMI UŻYTKOWANIA”. JEŚLI NIE ZGADZASZ SIĘ Z WARUNKAMI UŻYTKOWANIA, NIE SKŁADAJ WNIOSKU O WYDANIE CERTYFIKATU, NIE AKCEPTUJ CERTYFIKATU I NIE UŻYWAJ GO.

NINIEJSZE WARUNKI UŻYTKOWANIA OBOWIAZUJĄ OD MOMENTU PRZESŁANIA PRZEZ CIEBIE DO „CERTUM – POWIĘCZNEGO CENTRUM CERTYFIKACJI” ZWANEGO DALEJ „CERTUM PCC” WNIOSKU CERTYFIKACYJNEGO DO ZAKOŃCZENIA OKRESU WAŻNOŚCI LUB UNEWAŻNIENIA ODRYMANEGO CERTYFIKATU. PRZEDKŁADAJĄC WNIOSK O WYDANIE CERTYFIKATU ŻĄDASZ OD ORGANU WYDAJĄCEGO CERTYFIKATY ROZPATRZENIA GO I

- Akceptuję Warunki Użytkowania *
- Oświadczam i potwierdzam, że jest mi wiadomo, że certyfikat może uwidaczniać moje dane osobowe w takim zakresie w jakim zostały one wskazane do umieszczenia w treści certyfikatu. Potwierdzam nadto, że wszelkie dane dotyczące czynności dokonanych przy użyciu tego certyfikatu mogą być, zgodnie z moją decyzją, dostępne bez ograniczenia uwzględniając w szczególności dane o lokalizacji. Na użycie certyfikatu nie ma wpływu Asseco Data Systems S.A., dostawca usług bezpieczeństwa. *
- Potwierdzam że jestem osobą pełnoletnią *
- Niniejszym potwierdzam zgodność z prawdą moich danych osobowych zawartych we wniosku o wydanie certyfikatu. *

*Pole wymagane

Po zakończonej aktywacji otrzymasz maila z linkiem weryfikacyjnym, w którym należy potwierdzić dostęp do wpisanego w formularzu adresu email.

5. Aktywacja certyfikatu

Po złożonym zamówieniu aktywację należy rozpocząć w zakładce [Aktywacja certyfikatów](#).

Na liście odszukaj odpowiedni certyfikat, który chcesz aktywować a następnie kliknij przycisk [Aktywuj](#).

Nazwa usługi	Data zamówienia	Numer zamówienia	Status płatności	
E-mail ID Individual Simply Sign, 2 lata Wydanie	8 kwiecień 2020	ZDRAPKA/HMB1BgOHPY84emW08/04/20	Zaksięgowano	Certyfikat nieaktywny <input type="button" value="Aktywuj"/>

A następnie kliknij ikonę [Weryfikuj e-mail](#)

Nazwa usługi	Data zamówienia	Numer zamówienia	Status płatności	
E-mail ID Individual Simply Sign, 2 lata Wydanie	8 kwiecień 2020	ZDRAPKA/HMB1BgOHPY84emW08/04/20	Zaksięgowano	Oczekuje na wypełnienie <input type="button" value="Weryfikuj e-mail"/>

Na podany adres e-mail przyjdzie wiadomość z linkiem aktywacyjnym. Link należy kliknąć lub przekleić do przeglądarki celem zweryfikowania adresu e-mail przypisanego do certyfikatu.

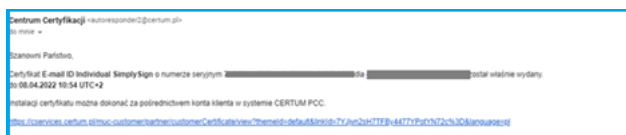

Po kliknięciu na link użytkownik zostanie przekierowany na stronę Certum, na której należy kliknąć ikonę [Weryfikuj](#).



Po udanej weryfikacji adresu e-mail, certyfikat będzie dostępny z poziomu zakładki [Zarządzanie Certyfikatami](#).

Nr seryjny	Profil certyfikatu	Email	Nazwa	Ważny od	Ważny do	Status
██████████ aed4460a1c #50aa6dc08 g7	E-mail ID Individual SimplySign	██████████ cods.pl	██████████ ods.pl	8 kwiecień 2020 16:26:59	8 kwiecień 2022 16:26:59	Ważny

Potwierdzeniem poprawności wykonanego procesu jest otrzymanie na adres e-mail powiązany z kontem sklepowym dwóch maili z dalszymi krokami do wykonania.

UWAGA: niezależnie od adresu, na który był aktywowany certyfikat, e-mail zawsze przyjdzie na adres e-mail powiązany ze sklepem Certum.

6. Maile dostępne do Usługi SimplySign

System Certum po wydaniu certyfikatu wysyła do użytkownika następujące wiadomości email. Jednocześnie automatycznie tworzone jest konto dla użytkownika, który wcześniej nie posiadał konta w usłudze SimplySign. Konto tworzone jest na adres email konta sklepowego.

- a) Potwierdzenie utworzenia certyfikatu:



- b) Kod Secret (kod aktywacyjny) potrzebny do odzyskania dostępu do usługi



- c) Odzyskanie dostępu do usługi



7. Instalacja aplikacji SimplySign

Uwaga: Ten proces dedykowany jest dla użytkowników, którzy nie posiadają konta ani aplikacji SimplySign. Jeśli posiadasz konto na adres mailowy powiązany ze sklepem Certum i masz zainstalowaną aplikację przejdź do punktu [Import Certyfikatów](#)

Do pełnej aktywacji usługi potrzebna jest zarówno aplikacja mobilna, jak i aplikacja Desktopowa:

Aby pobrać aplikację mobilną należy skorzystać z poniższych linków:

- Aplikacja dla telefonów z Androidem: Sklep Google Play: pobierz
- Aplikacja dla telefonów z iOS: Sklep App Store: pobierz

Aby pobrać aplikację dla PC skorzystaj z linku: <https://simplysign.certum.pl/pobierz/>

Pamiętaj o wybraniu odpowiedniej wersji dla swojego systemu operacyjnego.

8. Aktywacja dostępu do usługi SimplySign

W pierwszym kroku otwórz maila [Sekret dla odzyskania dostępu do usługi SimplySign](#). Zawarty w nim kod aktywacyjny Sekret należy skopiować. Będzie on niezbędny do uruchomienia aplikacji mobilnej SimplySign.



Następnie otwórz e-mail [Odzyskanie dostępu do usługi SimplySign](#). Kliknij na link [Serwis Certum](#). Po kliknięciu otworzy się okno, w którym należy wprowadzić skopiowany wcześniej kod aktywacyjny Sekret. Następnie kliknij przycisk [Wyślij \(Send\)](#)



Zostanie wyświetlony kod QR, który należy odczytać za pomocą aplikacji mobilnej SimplySign.



9. Odczytanie kodu QR

Aby odczytać kod QR należy wykonać następujące kroki:

- Uruchom wcześniej zainstalowaną aplikację mobilną SimplySign
- Kliknij w przycisk QR KOD
- Zezwól na dostęp do kamery i odczytaj wartość KOD QR z ekranu przeglądarki

Po wykonywaniu tych kroków Aplikacja jest gotowa do działania

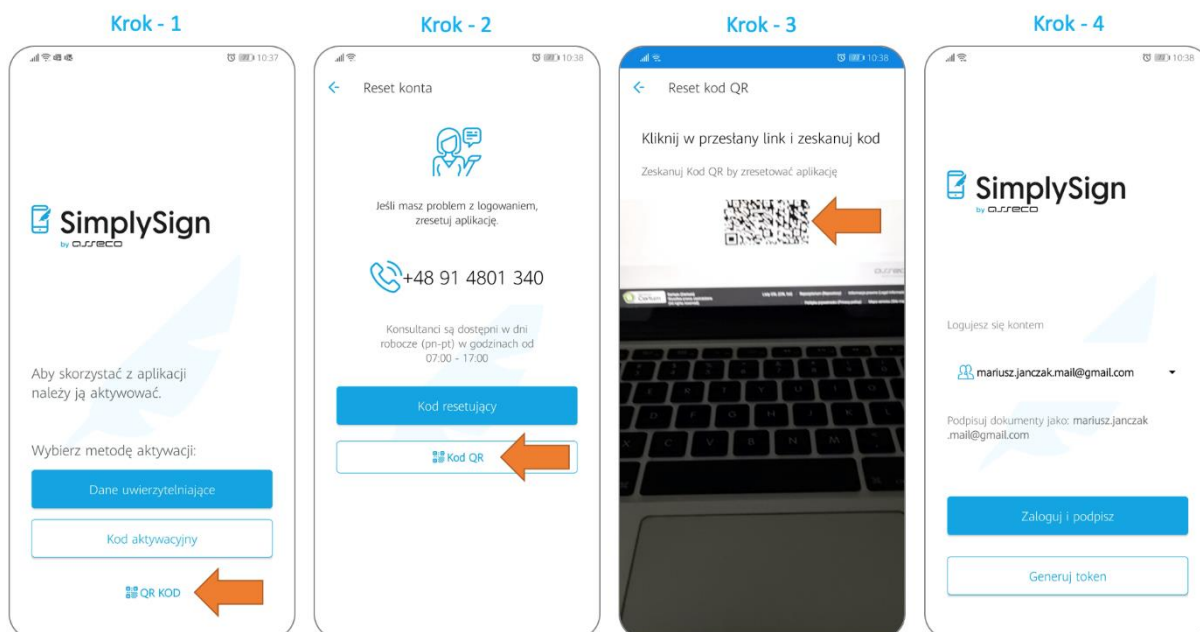

10. Import certyfikatu z poziomu SimplySign Desktop

Aby zaimportować certyfikat ID należy otworzyć aplikację SimplySign na komputerze. Celem zalogowania się wygeneruj kod OTP (token) na aplikacji SimplySign Desktop, a następnie wpisz go w pole Hasło. Postępuj w ten sposób za każdym razem aby uruchomić aplikację.

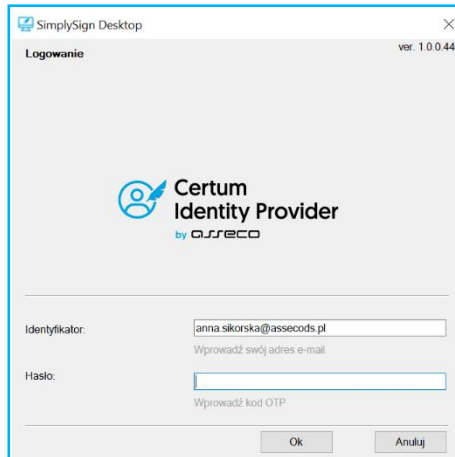

Celem dokonania importu certyfikatu kliknij prawym klawiszem myszy w ikonę SimplySign zlokalizowaną w prawym rogu paska zadań, a następnie wybierz: [Zarządzanie certyfikatami](#) -> [Lista certyfikatów](#). Po wykonaniu [tego polecenia](#) otworzy się okno z listą dostępnych certyfikatów.

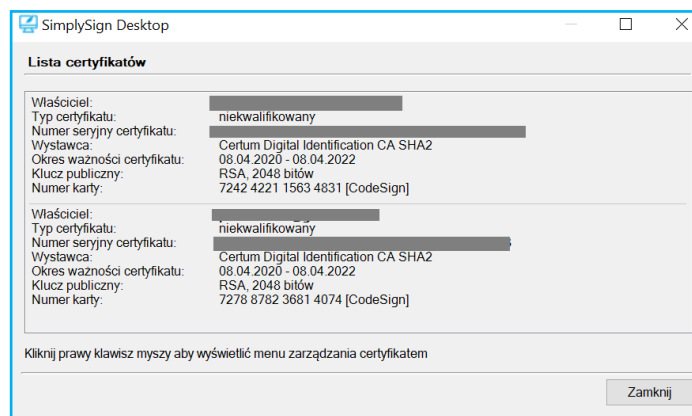

Kliknij prawym klawiszem myszy na certyfikat, który chcesz wyeksportować i wybierz polecenie [Pokaż certyfikat](#). Wyświetlą się szczegóły certyfikatu oraz dostępne będzie polecenie [Zainstaluj certyfikat](#). Należy wybrać to polecenie.

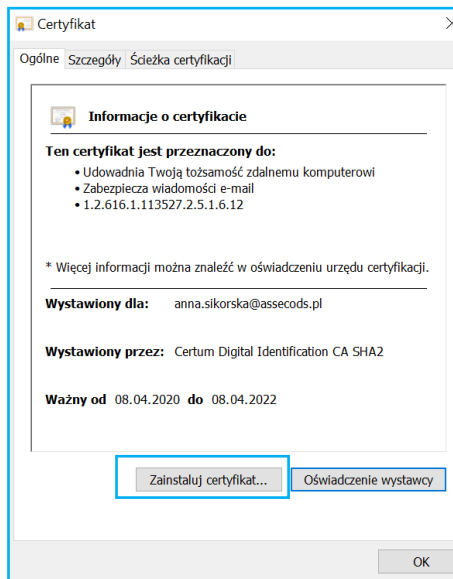

Następnie otworzy się okno Kreatora Importu. Importu dokonaj jako **Bieżący użytkownik** i Przejdź dalej. W następnym oknie wybierz polecenie **Automatycznie wybierz magazyn certyfikatów** i kontynuuj działania.

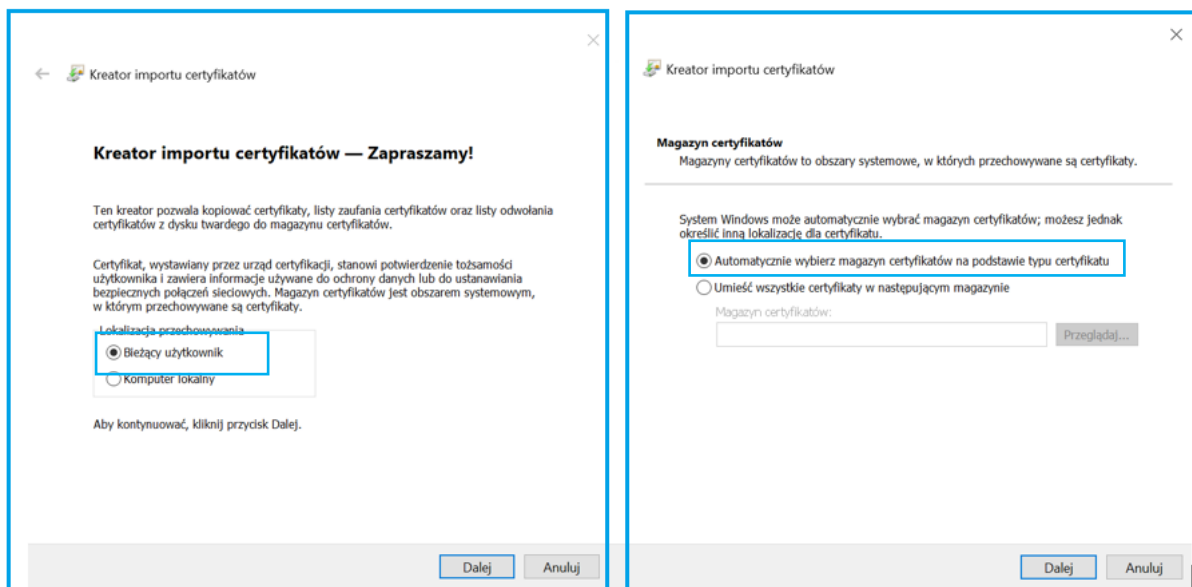

Ostatnim krokiem będzie zakończenie pracy Kreatora importu. Potwierdzeniem poprawnego wykonania wszystkich czynności będzie pojawienie się okienka z informacją, że import przebiegł pomyślnie.

